

๑. ชื่อโครงการ โครงการก่อสร้างถนนคอนกรีตเสริมเหล็ก (คสล.) ภายในหมู่บ้าน บ้านชมพู หมู่ ๘ ตำบลอ่าวนาโหล อำเภอเวียงสา จังหวัดน่าน

๒. วงเงินงบประมาณที่ได้รับจัดสรร ๓๓๘,๕๙๗ บาท (สามแสนสามหมื่นแปดพันห้าร้อยเก้าสิบเจ็ดบาทถ้วน)

๓. ลักษณะงาน

โดยสังเขป โครงการก่อสร้างถนนคอนกรีตเสริมเหล็ก (คสล.) ภายในหมู่บ้าน บ้านชมพู หมู่ ๘ ตำบลอ่าวนาโหล อำเภอเวียงสา จังหวัดน่าน จำนวน ๒ สาย ดังนี้

สายที่ ๑ ขนาดกว้าง ๔ เมตร ยาว ๒๖ เมตร ทน ๐.๑๕ เมตร

สายที่ ๒ ขนาดกว้าง ๔ เมตร ยาว ๑๓๗ เมตร ทน ๐.๑๕ เมตร

หรือมีพื้นที่รวมไม่น้อยกว่า ๖๕๒ ตร.ม. แบบแปลนเลขที่ ๑๑/๒๕๖๐ ประมาณการเลขที่ ๓๓๕/๒๕๖๐ ตามแผนพัฒนาสามปี พ.ศ. (๒๕๖๐-๒๕๖๒) ยุทธศาสตร์ที่ ๒ การพัฒนาด้านโครงสร้างพื้นฐาน แนวทาง ๒.๑ หน้า ๕๘ ลำดับที่ ๕๙ (กองช่าง) ระยะเวลาก่อสร้าง ๖๐ วัน

๔. ราคากลางคำนวณ ณ วันที่ ๙ สิงหาคม ๒๕๖๐ เป็นเงิน ๓๓๘,๕๙๗ บาท (สามแสนสามหมื่นแปดพันห้าร้อยเก้าสิบเจ็ดบาทถ้วน)

๕. บัญชีประมาณราคากลาง

๕.๑ แบบสรุปผลประมาณราคาก่อสร้างเป็นราคากลาง	จำนวน ๑ แผ่น
๕.๒ แบบสรุปรายการประมาณการ	จำนวน ๑ แผ่น
๕.๓ แบบแปลนการก่อสร้าง	จำนวน ๔ แผ่น

๖. รายชื่อคณะกรรมการกำหนดราคากลาง

๖.๑ นายพนมกร ผู้ดี	ตำแหน่ง ปลัดองค์การบริหารส่วนตำบลอ่าวนาโหล	ประธานกรรมการ
๖.๒ นายทวีศักดิ์ แม่ชัยภูมิ	ตำแหน่ง ผู้อำนวยการกองช่าง	กรรมการ
๖.๓ นางบุญยสิทธิ์ ติษฐชัยพันธ์	ตำแหน่ง จพง.ป้องกันและบรรเทาสาธารณภัย	กรรมการ



ประกาศองค์การบริหารส่วนตำบลอ่าวนาโหล  
เรื่อง ราคาากลางโครงการก่อสร้างขององค์การบริหารส่วนตำบลอ่าวนาโหล

ตามที่องค์การบริหารส่วนตำบลอ่าวนาโหล จะดำเนินการจ้างตามโครงการก่อสร้าง ดังนี้

๑. โครงการก่อสร้างถนนคอนกรีตเสริมเหล็ก (คสล.) ภายในหมู่บ้าน บ้านชมพู หมู่ ๘ ตำบลอ่าวนาโหล อำเภอเวียงสา จังหวัดน่าน จำนวน ๒ สาย ดังนี้

สายที่ ๑ ขนาดกว้าง ๔ เมตร ยาว ๒๖ เมตร ทน ๐.๑๕ เมตร

สายที่ ๒ ขนาดกว้าง ๔ เมตร ยาว ๑๓๗ เมตร ทน ๐.๑๕ เมตร

หรือมีพื้นที่รวมไม่น้อยกว่า ๖๕๒ ตร.ม. แบบแปลนเลขที่ ๑๑/๒๕๖๐ ประมาณการเลขที่ ๑๑๕/๒๕๖๐ ตามแผนพัฒนาสามปี พ.ศ. (๒๕๖๐-๒๕๖๒) ยุทธศาสตร์ที่ ๒ การพัฒนาด้านโครงสร้างพื้นฐาน แนวทาง ๒.๑ หน้า ๕๘ ลำดับที่ ๕๙ (กองช่าง) งบประมาณตั้งไว้ ๓๓๘,๕๙๗ บาท (สามแสนสามหมื่นแปดพันห้าร้อยเก้าสิบเจ็ดบาทถ้วน) ราคากลาง ๓๓๘,๕๙๗ บาท (สามแสนสามหมื่นแปดพันห้าร้อยเก้าสิบเจ็ดบาทถ้วน) ระยะเวลาก่อสร้าง 60 วัน

ด้วยตามมติคณะรัฐมนตรี เมื่อวันที่ ๑๒ กุมภาพันธ์ ๒๕๕๖ กำหนดให้หน่วยงานบริหารราชการส่วนท้องถิ่น แต่งตั้งคณะกรรมการกำหนดราคากลางเพื่อทำหน้าที่พิจารณาราคาที่เหมาะสม และตามระเบียบกระทรวงมหาดไทยว่าด้วยการพัสดุของหน่วยการบริหารราชการส่วนท้องถิ่น พ.ศ. ๒๕๓๕ และแก้ไขเพิ่มเติมจนถึงปัจจุบัน

และหนังสือสำนักงาน ป.ป.ช. ส่วนที่ ๒๒๖/ว๐๐๒๗ ลงวันที่ ๓๔ กันยายน ๒๕๕๖ เรื่อง การเปิดเผยข้อมูลรายละเอียดค่าใช้จ่ายเกี่ยวกับการจัดซื้อจัดจ้าง และการคำนวณราคากลาง

คณะกรรมการกำหนดราคากลาง ขอกำหนดราคากลางโดยให้มีรายละเอียดและปริมาณงานตามเอกสารแนบท้าย

จึงประกาศให้ทราบโดยทั่วกัน

ประกาศ ณ วันที่ ๙ เดือน สิงหาคม พ.ศ. ๒๕๖๐

(ลงชื่อ)

(นางจันทร์เพ็ญ คำอุ่น)

นายกองค์การบริหารส่วนตำบลอ่าวนาโหล

**สรุปผลการประมาณราคาค่าก่อสร้าง**

ส่วนราชการ องค์การบริหารส่วนตำบลช่ายนาไลย อำเภอเวียงสา จังหวัดน่าน

โครงการก่อสร้างถนนคอนกรีตเสริมเหล็กจำนวน 2 สายสายที่ 1 ขนาดกว้าง 4 ม. ยาว 26 ม. หน้า 0.15 ม. สายที่ 2 กว้าง 4 ม. ยาว 137  
หน้า 0.15 ม. หรือมีพื้นที่รวมไม่น้อยกว่า 652 ตร.ม.

สถานที่ดำเนินการ บ้านชมพู หมู่ที่ 8 ตำบลช่ายนาไลย อำเภอเวียงสา จังหวัดน่าน

แบบเลขที่ 11 /2560

ประมาณการโดย  (นายเด่น วังแสน) ตำแหน่ง นายช่างโยธา เมื่อวันที่ 9 สิงหาคม 2560

ลำดับที่	รายการ	ต้นทุน (บาท)	Factor F	ค่าก่อสร้าง (บาท)	หมายเหตุ
1	ประเภทงานอาคาร	271,546.73	1.3046	354,259.86	*เงินล่วงหน้าจ่าย = 15%
2	ป้ายโครงการ 1 ป้าย				*ตอกเบี้ยเงินกู้ = 7% / ปี
					*เงินประกันผลงานหัก = 0%
					*ค่าภาษีมูลค่าเพิ่ม(VAT) = 7%
สรุป	รวมค่าก่อสร้างเป็นเงิน			354,259.86	
	คิดเป็นเงินตามงบประมาณ			338,597	

สามแสนสามหมื่นแปดพันห้าร้อยเก้าสิบลบาทถ้วน

หมายเหตุ ได้ถือเฉลี่ยค่าอำนาจการ ค่าความผันผวนไว้ในราคา ก่อและภาษีต่อหน่วยงานหลักข้างต้นแล้ว

ระยะเวลาก่อสร้าง 60 วัน

**คณะกรรมการกำหนดราคากลาง**

(ลงชื่อ) 

(นายพนมกร ตูผัด) ตำแหน่ง ปลัด อบต.ช่ายนาไลย

(ลงชื่อ) 

(นายทวีศักดิ์ แมนชัยภูมิ) ตำแหน่ง ผู้อำนวยการกองช่าง อบต.ช่ายนาไลย

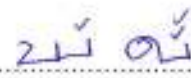
(ลงชื่อ) 

(นายบุญยสิทธิ์ ศิริชัยพันธ์ุ) ตำแหน่ง เจ้าพนักงานป้องกันฯ อบต.ช่ายนาไลย

# รายการประมาณการ

ประมาณการเลขที่ 11/2560

โครงการก่อสร้างถนนคอนกรีตเสริมเหล็กจำนวน 2 สายสายที่ 1 ขนาดกว้าง 4 ม. ยาว 26 ม. ทน 0.15 ม. สายที่ 2 กว้าง 4 ม. ยาว 137 ม. แผ่นที่ 1/2  
 ทน 0.15 ม. หรือมีพื้นที่รวมไม่น้อยกว่า 652 ตร.ม.

สถานที่ดำเนินการ บ้านร่มโพธิ์ หมู่ที่ 8 ตำบลอ่าวนาโดย อำเภอเวียงสา จังหวัดน่าน

แบบเลขที่ 11/2560

ประมาณการโดย



(นายเด่น วิงแสน) ตำแหน่ง นายช่างโยธา

เมื่อวันที่ 9 สิงหาคม 2560

ที่	รายการ	จำนวน	หน่วย	ราคาวัสดุ - ค่าแรง - ต่อหน่วย			รวมเงิน (บาท)	หมายเหตุ
				วัสดุ	ค่าแรง	รวม		
1	ปรับระดับพื้นทางเดิม	652	ตร.ม.	-	3	3	1,956.00	
2	ทรายรองพื้น(หอลวม)	30.00	ลบ.ม.	373.83	99	472.83	14,184.90	
3	คอนกรีต ศ2 (ใช้หินโรงไม่เท่านั้น)	97.80	ลบ.ม.	1,640	436	2,076	203,032.80	
4	ไม้แบบ คัด 25 %	18.00	ลบ.พ.	650	-	650	11,700.00	
5	ค่าแรงประกอบแบบ	73.00	ตร.ม.	-	133	133	9,709.00	
6	เหล็ก RB15	0.29	ตัน	25,000.00	3,300	28,300.00	8,207.00	
7	ตะแกรงเหล็กสำเริงรูป 4 มม. @ 0.25x0.25 ม.	652	ตร.ม.	25.70	-	25.70	16,756.40	
8	ค่าแรงตะแกรงเหล็ก	652	ตร.ม.	-	5	5.00	3,260.00	
9	ท่อ พีวีซี 6 นิ้ว	1	เส้น	60.75	-	60.75	60.75	
10	ข้อปิดตัน พีวีซี 6 นิ้ว	8	ตัว	5.61	-	5.61	44.88	
11	โฟม	5	แผ่น	120	-	120	600.00	
12	แอสฟัลท์	29	ลิตร	20	-	20	580.00	
13	ค่าแรงยกแวนรอยต่อ	291	เมตร	-	5	5	1,455.00	
14	ป้ายโครงการ(ไวเนล)	1.00	ป้าย	0.00	-	-	-	
15	รวมค่าวัสดุ + ค่าแรงงาน	-	-	-	-	-	271,546.73	

ขอแนบเจดหมินหนังสือพิมพ์ว่าร้อยสี่สิบหกบาทเจ็ดสิบสามสตางค์

(ลงชื่อ).....  
 ผู้เห็นชอบโครงการ  
 (นายพนมกร ตูมัต)  
 ตำแหน่ง ปลัดองค์การบริหารส่วนตำบลอ่าวนาโดย

(ลงชื่อ).....  
 ผู้อนุมัติโครงการ  
 (นางจันทร์เพ็ญ คำอุ่น)  
 ตำแหน่ง นายกองค์การบริหารส่วนตำบลอ่าวนาโดย



## สรุปบัญชีแสดงวัสดุและราคาก่อสร้าง

แผ่นที่ 2/2

ส่วนราชการ องค์การบริหารส่วนตำบลช่อแฮยนาไลย อำเภอเวียงสา จังหวัดน่าน

โครงการก่อสร้างถนนคอนกรีตเสริมเหล็กจำนวน 2 สายสายที่1 ขนาดกว้าง 4 ม.ยาว 26 ม. หน้า 0.15 ม. สายที่2 กว้าง 4 ม. ยาว 137 ม. หน้า 0.15 ม. หรือมีพื้นที่รวมไม่น้อยกว่า 652 ตร.ม.

สถานที่ดำเนินการ บ้านชมพู หมู่ที่ 8 ตำบลช่อแฮยนาไลย อำเภอเวียงสา จังหวัดน่าน

แบบเลขที่ 11 /2560

เสนอราคา เมื่อวันที่.....เดือน.....พ.ศ. ....

ลำดับที่	รายการ	ต้นทุน (บาท)	Factor F	ค่าก่อสร้าง (บาท)	หมายเหตุ
1	ประเภทงานอาคาร	.....	.....	.....	*เงินล่วงหน้าจ่าย = 15%
2	ป้ายโครงการ ๑ ป้าย	.....	.....	.....	*ดอกเบี้ยเงินกู้ = 7% / ปี
					*เงินประกันผลงานหัก = 0%
					*ค่าภาษีมูลค่าเพิ่ม(VAT) = 7%
สรุป รวมค่าก่อสร้างเป็นเงิน				.....	
คิดเป็นเงินประมาณ				.....	

ตัวอักษร(.....)

หมายเหตุ ได้ดูเฉลี่ยค่าอำนาจการ ค่าความผันผวนไว้ในราคา กำไรและภาษีต่อหน่วยงานหลักข้างต้นแล้ว

ระยะเวลาก่อสร้าง 60 วัน

(ลงชื่อ).....ผู้เสนอราคา

(.....)

ประทับตรา (ถ้ามี)

## บัญชีแสดงวัสดุและราคาก่อสร้าง

แผ่นที่ 1/2

บริษัท/หนก. ....

โครงการก่อสร้างถนนคอนกรีตเสริมเหล็กจำนวน 2 สายสายที่ 1 ขนาดกว้าง 4 ม. ยาว 26 ม. หน้า 0.15 ม. สายที่ 2 กว้าง 4 ม. ยาว 137 ม.

หน้า 0.15 ม. หรือมีพื้นที่รวมไม่น้อยกว่า 652 ตร.ม.

สถานที่ดำเนินการ บ้านขมพู หมู่ที่ 8 ตำบลช่อแฮนาโดย อำเภอเวียงสา จังหวัดน่าน

แบบเลขที่ 11 /2560

เสนอราคา เมื่อวันที่.....เดือน.....พ.ศ.....

ที่	รายการ	จำนวน	หน่วย	ราคาวัสดุ - ค่าแรง - ค่าหน่วย			รวมเงิน (บาท)	หมายเหตุ
				วัสดุ	ค่าแรง	รวม		
1	ปรับระดับพื้นทางเดิม	652	ตร.ม.					
2	ทรายรองพื้น(หลวม)	30	ลบ.ม.					
3	คอนกรีต ค2 (ใช้หินโรงไม้เท่านั้น)	97.80	ลบ.ม.					
4	ไม้แบบ สิค 25 %	18.00	ลบ.ฟ.					
5	ค่าแรงประกอบแบบ	73.00	ตร.ม.					
6	เหล็ก RB15	0.29	ตัน					
7	ตะแกรงเหล็กลวดรูป 4 มม.@ 0.25x0.25 ม.	652	ตร.ม.					
8	ค่าแรงตะแกรงเหล็ก	652	ตร.ม.					
9	ท่อ พีวีซี 6 นิ้ว	1	เส้น					
10	ข้อปิดตัน พีวีซี 6 นิ้ว .	8	ตัว					
11	โฟม	5.00	แผ่น					
12	แอสฟัลท์	29	ลิตร					
13	ค่าแรงขนานวรอยต่อ	291	เมตร					
14	ป้ายโครงการ(ไวเนล)	1.00	ป้าย	0.00				
15	รวมค่าวัสดุ + ค่าแรงงาน	-	-	-	-	-		

(ลงชื่อ).....ผู้เสนอราคา

(.....)

ประทับตรา (ถ้ามี)

**แผนที่ได้ยั้งขอบโครงการก่อสร้างถนนคอนกรีตเสริมเหล็ก ภายในหมู่บ้าน จำนวน 2 สาย สายที่ 1 ขนาดกว้าง 4 ม. ยาว 26 ม. หน้า 0.15 ม.  
 สายที่ 2 กว้าง 4 ม. ยาว 137 ม. หน้า 0.15 ม. หรือมีพื้นที่รวมไม่น้อยกว่า 652 ตร.ม.  
 สถานที่ดำเนินการ บ้านชมพู หมู่ที่ 8 ตำบลชานาโloy อำเภอเวียงสา จังหวัดน่าน**

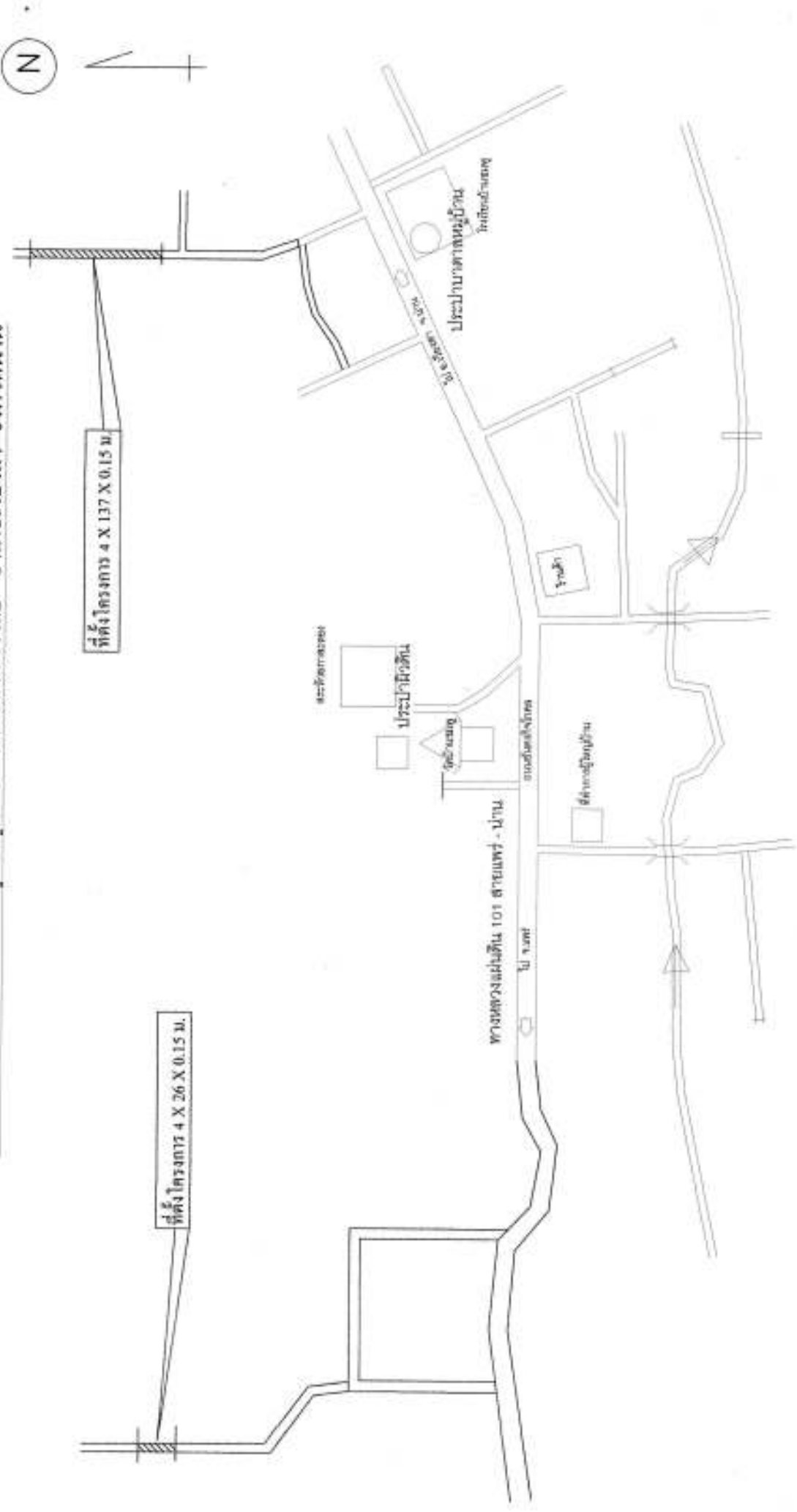

องค์การบริหารส่วนตำบลชานาโloy			
เลขที่ 112566	โครงการ (สร้างถนนคอนกรีตเสริมเหล็ก ภายในหมู่บ้าน สายที่ 1 ขนาดกว้าง 4 ม. ยาว 26 ม. หน้า 0.15 ม. สายที่ 2 กว้าง 4 ม. ยาว 137 ม. หน้า 0.15 ม. หรือมีพื้นที่รวมไม่น้อยกว่า 652 ตร.ม.)	อนุมัติ	นายจันทิวงค์ คำบุญ
นางสุวิทย์ศรี	บ้านชานาโloy ตำบลชานาโloy อำเภอเวียงสา จังหวัดน่าน	นางชมนภา อึ้ง	นายระพีการวิราชส่วนตำบลชานาโloy
วันที่ ๑๖ กุมภาพันธ์ ๒๕๖๖		นายระพีการวิราชส่วนตำบลชานาโloy	
หน้า ๑		หน้า ๒	
หน้า ๓		หน้า ๔	
หน้า ๑			

โครงการก่อสร้างถนนคอนกรีตเสริมเหล็ก ภายในหมู่บ้าน จำนวน 2 สาย สายที่ 1 ขนาดกว้าง 4 ม. ยาว 26 ม. หน้า 0.15 ม.  
 สายที่ 2 กว้าง 4 ม. ยาว 137 ม. หน้า 0.15 ม. หรือมีพื้นที่รวมไม่น้อยกว่า 652 ตร.ม.  
 สถานที่ดำเนินการ บ้านชมพู หมู่ที่ 8 ตำบลอายน่าโดย อำเภอเวียงสา จังหวัดน่าน

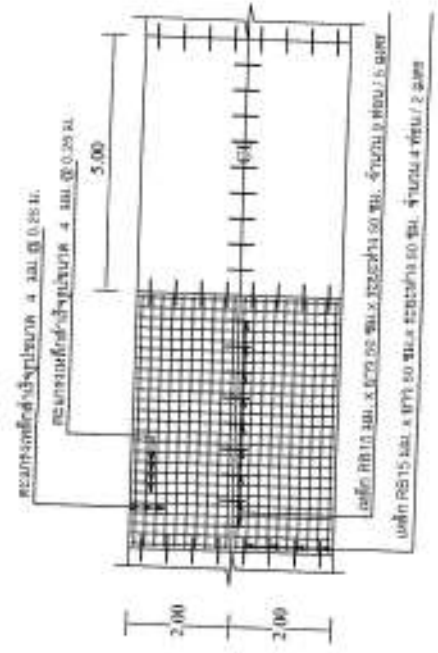
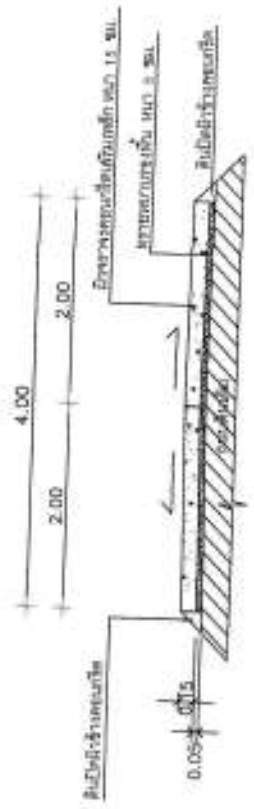

รายการราคาแบบ

1. ใ้เสนอราคาหรือประเมินราคาแบบและค่าผลประโยชน์ทางตรงของกิจการก่อสร้างตามแบบวิธี  
 ตามระเบียบของกรมโยธาธิการและผังเมืองในส่วนงานโยธา
2. การดำเนินการก่อสร้างโดยใช้โยธากรรมหรือการขนส่งที่ไม่ใช่ของโยธากรรมหรือโยธากรรมและโยธากรรม  
 โดยของที่ซื้อขึ้นเงินเกินไม่เกิน 2 ล้านบาท หรือตามความเหมาะสม
3. ปูนซีเมนต์ปอร์ตแลนด์ชนิดเร็วผสม 1 ส่วนมาตรฐานอุตสาหกรรม มตรา. 15 ประเภท 1 ใช้ประมาณ 3  
 เป็นปูนซีเมนต์กับของชนิดเร็วผสมอีก 1 ส่วน (HIGH EARLY STRENGTH PORTLAND CEMENT)
4. ทราย เป็นทรายน้ำจืด สีกกลางละเอียดไม่มีสิ่งปนเปื้อน ผสม ซีเมนต์อัตราส่วนโดยน้ำหนัก 1 ส่วน ซีเมนต์  
 และทรายละเอียดใช้วางพื้นเสมอ
5. ฝ. มีซีเมนต์หรือทราย ผสมกับ ทราย และทรายละเอียดใช้วางพื้น ทรายไม่ปูผิวหรือเป็นก้อนไม่ปูผิว  
 50 มิลลิเมตรเป็นชั้นแรก
6. น้ำ ใช้ให้ของชนิดเร็วผสมใช้ให้ไปประมาณครึ่งหนึ่งคือปริมาณจากที่ให้มีของชนิดเร็วผสม
7. ทรายละเอียด และทรายละเอียดที่ละเอียด ใช้ปูนซีเมนต์เร็วผสม 1 ส่วน ซีเมนต์มาตรฐานอุตสาหกรรม  
 ขนาด 15 มิลลิเมตรหรือขนาดมาตรฐานอุตสาหกรรม 15 ซีเมนต์ 38 ซีเมนต์ 200 ซีเมนต์  
 หรือชนิดที่ละเอียดกว่าขนาดมาตรฐานอุตสาหกรรม 15 ซีเมนต์ 38 ซีเมนต์ 200 ซีเมนต์
8. การก่อสร้างถนนคอนกรีตเสริมเหล็ก โดยใช้ปูนซีเมนต์เร็วผสม ใช้ปูนซีเมนต์เร็วผสมใช้ปูนซีเมนต์เร็วผสม
9. ส่วนค่าของชนิดเร็วผสม ใช้ปูนซีเมนต์เร็วผสมมาตรฐานอุตสาหกรรมใช้ปูนซีเมนต์เร็วผสม ใช้ปูนซีเมนต์เร็วผสม

หน้า 24 จำนวน 24 หน้า

ชื่อโครงการ		ชื่อโครงการบริหารส่วนตำบลอายน่าโดย	
เลขที่ 112550	โครงการก่อสร้างถนนคอนกรีตเสริมเหล็ก ภายในหมู่บ้าน จำนวน 2 สาย สายที่ 1 ขนาดกว้าง 4 ม. ยาว 26 ม. หน้า 0.15 ม. สายที่ 2 กว้าง 4 ม. ยาว 137 ม. หน้า 0.15 ม. หรือมีพื้นที่รวมไม่น้อยกว่า 652 ตร.ม.	เลขที่	
สถานที่ตั้ง	บ้านชมพู หมู่ที่ 8 ตำบลอายน่าโดย อำเภอเวียงสา จังหวัดน่าน	นาย	
วันที่		นาย	
สถานที่		นาย	
วันที่		นาย	



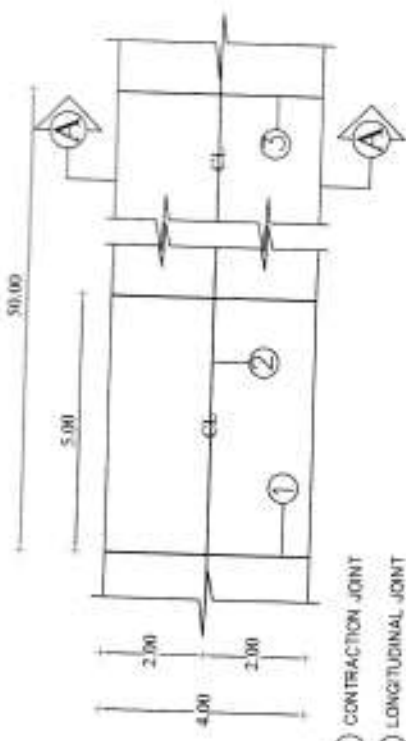

ขนาดหน้าตัด	1:100
แบบทาบ	

- ① CONTRACTION JOINT
- ② LONGITUDINAL JOINT
- ③ EXPANSION JOINT

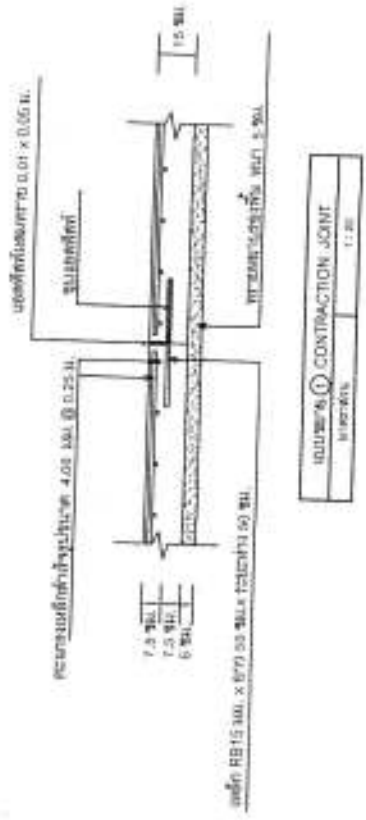

ขนาดหน้าตัด	1:20
แบบทาบ	

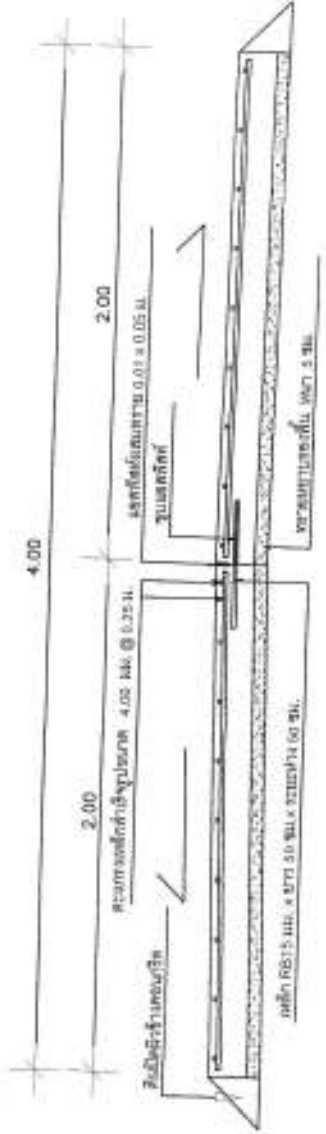

ขนาดหน้าตัด	1:20
แบบทาบ	

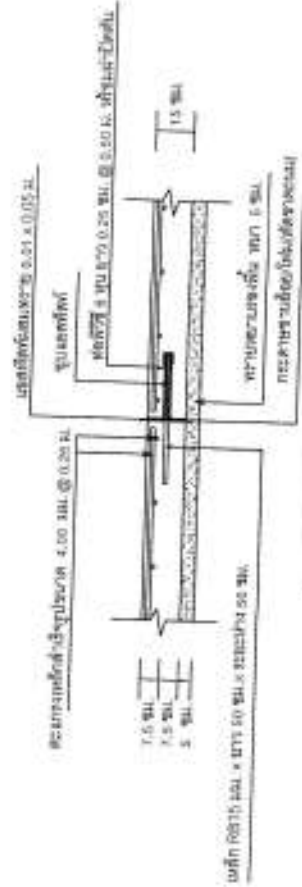

ขนาดหน้าตัด	1:20
แบบทาบ	

องค์การบริหารส่วนตำบลชานาโดย

ชื่อโครงการ	โครงการก่อสร้างสะพานคอนกรีตเสริมเหล็ก	วันที่	.....
สถานที่	บ้าน.....	ผู้จัดทำ	นาย.....
สถานที่ก่อสร้าง	บ้าน.....	นายช่างเทคนิค	นาย.....
แบบที่	.....	นายช่างเทคนิค	นาย.....
หน้า	3/4		

โครงการก่อสร้างถนนคอนกรีตเสริมเหล็ก ภายใต้อาคารบ้าน จำนวน 2 สาย สายที่ 1 ขนาดกว้าง 4 ม. ยาว 26 ม. หน้า 0.15 ม.  
 สายที่ 2 กว้าง 4 ม. ยาว 137 ม. หน้า 0.15 ม. หรือมีพื้นที่รวมไม่น้อยกว่า 652 ตร.ม.  
 สถานที่ดำเนินการ บ้านชมพู หมู่ที่ 8 ตำบลอ่าวน้ำโดย อำเภอเวียงสา จังหวัดน่าน

แนบใบประกาศฐานสำหรับโครงการขององค์การบริหารส่วนตำบลอ่าวน้ำโดย

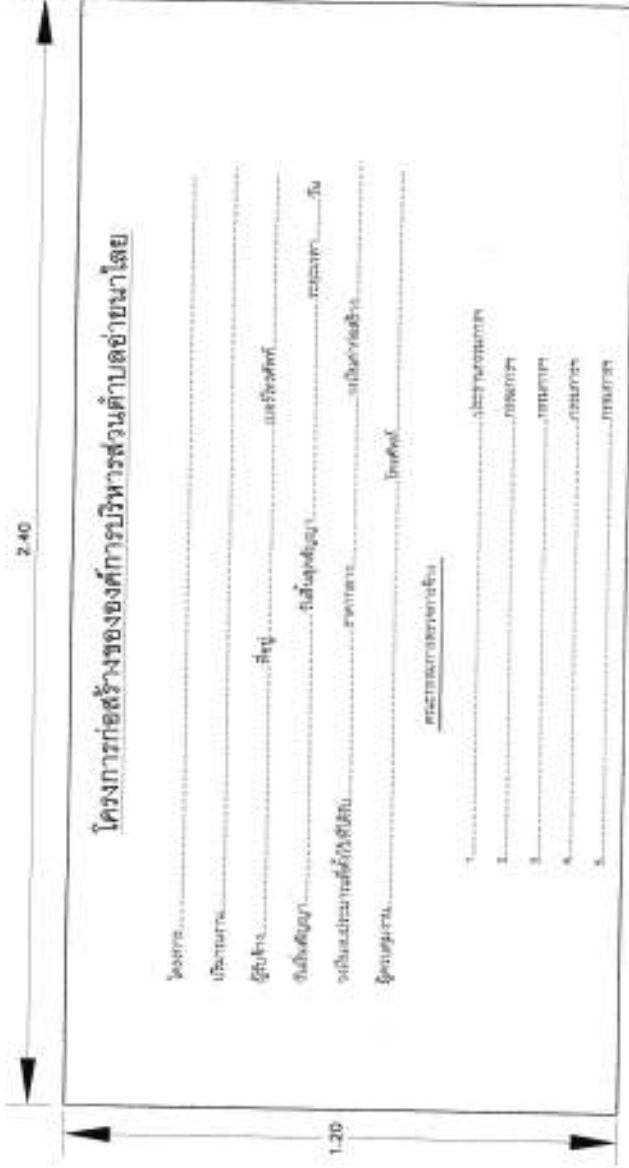

แสดงจำนวนป้าย	
มาตรฐาน	1 : 10

1. ...
2. ...
3. ...
4. ...

 นาย..... นายก อบต.อ่าวน้ำโดย	 นาย..... นายก อบต.อ่าวน้ำโดย	 นาย..... นายก อบต.อ่าวน้ำโดย	นาย..... นายก อบต.อ่าวน้ำโดย	<b>องค์การบริหารส่วนตำบลอ่าวน้ำโดย</b> โครงการ ก่อสร้างถนนคอนกรีตเสริมเหล็ก ภายใต้อาคารบ้าน จำนวน 2 สาย สายที่ 1 ขนาดกว้าง 4 ม. ยาว 26 ม. หน้า 0.15 ม. สายที่ 2 กว้าง 4 ม. ยาว 137 ม. หน้า 0.15 ม. หรือมีพื้นที่รวมไม่น้อยกว่า 652 ตร.ม. บ้านชมพู หมู่ที่ 8 ตำบลอ่าวน้ำโดย อำเภอเวียงสา จังหวัดน่าน
	นาย..... นายก อบต.อ่าวน้ำโดย	นาย..... นายก อบต.อ่าวน้ำโดย	นาย..... นายก อบต.อ่าวน้ำโดย	นาย..... นายก อบต.อ่าวน้ำโดย